

## Beitrittserklärung

Hiermit erkläre ich/wir meinen/unseren Beitritt zum Förderverein der Comenius-Grundschule Bürglein e.V.

ab \_\_\_\_/20 \_\_\_\_

Bitte ziehen Sie den derzeitigen Jahresmitgliedsbeitrag ein. (bitte Rückseite ausfüllen)

Einzelmitgliedschaft 12,-- €

Familienmitgliedschaft 20,-- €

	Mitglied	ggf. Familienmitglied
Familienname/n		
Vorname/n		
Straße / Nr.		
PLZ / Wohnort		
Telefon		
E-Mail		
Geburtsdatum		

\_\_\_\_\_  
Ort, Datum

\_\_\_\_\_  
Unterschrift des Mitglieds/ggf. des Familienmitglieds



**Spendenkonto**  
Sparkasse Heilsbronn  
IBAN: DE56 7655 0000 0008 421604  
BIC: BYLADEM1ANS

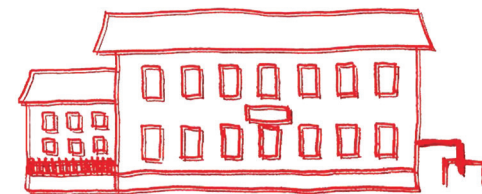

Förderverein der Comenius-Grundschule Bürglein e.V.



### Vorstandsteam

Eva Didion 09872-802566  
Nicole Ullenboom 09872-7831  
Philipp Gmelch 09872-3656908  
Claudia Löhner 09872-805376

E-Mail: foerderverein-gs-buerglein@gmx.de

Anschrift: FöVe Comenius GS Bürglein e.V.  
c/o Philipp Gmelch  
Fichtenweg 7, 91560 Heilsbronn

**Für unsere Kinder  
eine Schule mit Zukunft**

**Förderverein der Comenius  
Grundschule Bürglein e.V.**



# Unsere Ziele



Anschaffungen für Unterricht und Pausen, die sonst nicht möglich sind.

Gemeinschaftsgefühl stärken z.B. durch Klassenfotos, Schul-T-Shirts, Kirchweihaktion.

Stärkung des Schulstandortes in Zusammenarbeit mit der Schulleitung, den Lehrern und dem Elternbeirat.

Ermöglichung von besonderen Aktionen und Ausflügen wie z.B. Theaterbesuche und Workshops.

Fühlen Sie sich der Grundschule in Bürglein verbunden?

Haben Sie selbst, Ihre Kinder oder Enkelkinder ihre ersten Schuljahre in Bürglein verlebt?

Wollen auch Sie, dass die Gundschule Bürglein langfristig aktiver Bestandteil unseres Dorflebens bleibt?

Unterstützen Sie die Grundschule Bürglein mit Ihrer Mitgliedschaft!



Erteilung einer Einzugsermächtigung und eines SEPA-Lastschriftmandats (Kombimandat)

**1. Einzugsermächtigung**

Ich/Wir ermächtige/n den Förderverein der Comenius-Grundschule Bürglein e.V. widerruflich, den Vereinsbeitrag bei Fälligkeit\* durch Lastschrift von meinem/unserem Konto einzuziehen.

**2. SEPA-Lastschriftmandat**

Gläubiger-Identifikationsnummer DE24ZZZ00000020101  
 Ich ermächtige den Förderverein der Comenius-Grundschule Bürglein e.V., den Vereinsbeitrag bei Fälligkeit\* mittels Lastschrift einzuziehen. Zugleich weise ich mein Kreditinstitut an, die von dem Förderverein der Comenius-Grundschule Bürglein e.V. auf mein Konto gezogenen Lastschriften einzulösen. Hinweis: Ich kann innerhalb von acht Wochen, beginnend mit dem Belastungsdatum, die Erstattung des belasteten Betrages verlangen. Es gelten dabei die mit dem Kreditinstitut vereinbarten Bedingungen.

Name und Anschrift des Kontoinhabers (Bitte in Blockschrift ausfüllen)

Name	Vorname
Straße	Hausnummer
PLZ	Ort
Kontonummer	Bankleitzahl
Geldinstitut	BIC
IBAN	
DE	

Rechtzeitig vor dem ersten Einzug einer SEPA-Basislastschrift wird der Förderverein Sie über den Einzug in dieser Verfahrensart unterrichten und Ihnen Ihre Mandatsreferenz mitteilen.

\*Die Beiträge werden 4 Wochen nach Beitritt eingezogen. Danach jährlich am letzten Werktag im Januar. Eventuelle Bankgebühren bei Rückgabe der Lastschrift zahlt das Mitglied.

Mit der Unterschrift willigen Sie in die elektronische Speicherung Ihrer Daten ein. Wir versichern, dass diese nur für eigene Zwecke verwendet werden.

Ort, Datum \_\_\_\_\_

Unterschrift des Kontoinhabers \_\_\_\_\_

**Fotoerlaubnis**

Hiermit erteile ich die Erlaubnis, dass Fotos, auf denen mein Kind im Rahmen von Aktivitäten des Fördervereins zu sehen ist, veröffentlicht (eigene Homepage der Schule, Vereinsflyer, Abschlusszeitungen, Aushänge in den Räumlichkeiten der Schule, Monatsblatt o.ä.) werden dürfen. (Bei Nichtzustimmung bitte streichen)

Vor- und Nachname des Kindes: \_\_\_\_\_

Datum/Unterschrift: \_\_\_\_\_